Автор: DmP
17.03.2009 21:41

Здесь зарождалась "Искра"

Недавно группа калужан, совершив велопробег по маршруту Таллин — Псков, возвратилась домой.Экспедиция, организованная

Ленинским РК ВЛКСМ г. Калуги, была посвящена 80-летию II съезда РСДРП. Сегодня об этом путешествии рассказывает его участник, инструктор Ленинского райкома комсомола

Владимир КОРЕНЕВ.

...Началось все в прошлом году, когда мы, члены областного клуба туристов, совершили велопробег по маршруту Вильнюс- Рига. В нынешнем году из участников прошлого похода остались энтузиасты.

Руководителем избрали Владимира Курилко - инженера ВНИИМЭТ. Двое остальных -инженеры ПО «КТЗ» Дмитрий Покревский и Виктор Никиточкин, четвертым участником экспедиции стал я.
Но нашей группе хотелось побывать именно там, где жил и работал Ленин, где зарождалась Коммунистическая партия. Поэтому нам предложили этот маршрут.

До Таллина велосипеды отправили багажом, а сами сели в поезд - старались до минимума сократить время в пути.

...В январе 1900 года закончился срок сибирской ссылки Ленина, но царское правительство не разрешило проживать ему в столице, университетских и крупных промышленных городах. Выбор на Псков пал не случайно — он был ближе других к Петербургу, центру революционного движения в России.

Здесь, в доме № 3 по улице Архангельской, ныне носящей имя вождя, Ленин вел большую организаторскую работу по подготовке к выпуску газеты «Искра», написал ряд важных документов.

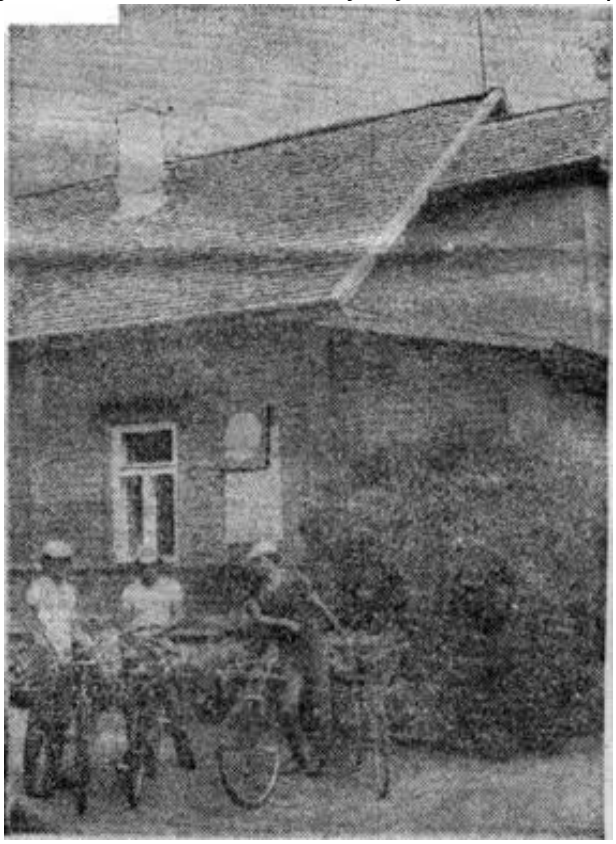

Скромно убранная комната - письменный стол, стул, железная кровать, диван, кресла. На этажерке, в углу
книги: «Капитал» Карла Маркса, «Что делать?» Чернышевского, произведения Пушкина и Салтыкова-Щедрина. Какую титаническую работу вел здесь Ленин, сколько сил приложил он для объединения партии!
Тут каждый экспонат, каждая деталь говорит о том времени, когда вершилась история.

Из этого музея мы отправились в другой — дом, где проходило совещание по организации «Искры». Здесь началась и деятельность организационного комитета, которая завершилась созывом в июле-августе 1903 года II съезда РСДРП.

Экспонаты. О них нужно говорить особо. Макет типографии, где вышел первый номер «Искры», чемоданы с двойным дном, пояса, детские кубики, в которых газеты нелегально провозились в Россию из-за границы, фотогра-фии соратников Ленина — П. А. Красикова, Г. М. Кржижановского, И. И. Радченко. Есть тут и подлинные документы тех лет, некоторые написаны рукой вождя.

В книге посетителей мы записали: «Благодарим за богатый достоверный материал».

Десять дней продолжалось наше путешествие, мы проехали около семисот километров. Но память об этом походе сохранится надолго.

Фото автора.

1982 год. Заметка из газеты "Молодой ленинец"

Возможно вам будет интересно: Видеоролик про поход Таллин-Псков.